Escursione privata ad Abu Simble da Assuan

Type	Run	Duration	Pick up
Tour privato	Ogni giorno	9 ore	04:30 AM

Goditi un tour privato ad Abu Simbel da Assuan con una guida privata. Visita i templi di Abu Simbel, scavati nella roccia.Vai ad Abu Simbel per vedere il grande tempio di Ramses II e il tempio della regina Nefertari

Inclusions:	Exclusions:
• Pick up e ritorno in hotel • Con guida egittologa • Quote di ammissione • Tutti i costi di servizio e le tasse	• Spese personali

Itinerary:

Goditi un tour privato ad Abu Simbel da Assuan con una guida privata.Visita i templi di Abu Simbel, scavati nella roccia.Vai ad Abu Simbel per vedere il grande tempio di Ramses II e il tempio della regina Nefertari

Time Table

1 : Orario di prelievo dal tuo hotel o crociera sul Nilo ad Assuan	
Verrai prelevato dal tuo hotel o dalla tua crociera sul Nilo dalla nostra guida turistica, quindi ti accompagneremo al checkpoint di Abu Simbel vicino all'alta diga, quindi alle 05:00 inizieremo il tuo bel viaggio attraverso il deserto per 280 km, noi si fermerà per una pausa dopo 1 ora e 30 minuti	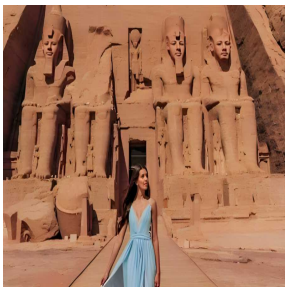
2 : Arrivo ad Abu simble	
Scopri come furono sfollati nel 1960 con l'aiuto del governo egiziano e dell'UNESCO per evitare l'innalzamento delle acque del Nilo. Guarda il murale raffigurante la famosa vittoria di Ramses II nella battaglia di Qadesh e ammira il piccolo tempio che fece costruire per la sua moglie preferita, la regina Nefertari.	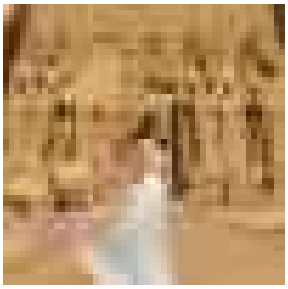
3:Partenza da Abu Simble per Assuan	
Dopo la visita al tempio di Abu Simbel, torna ad Assuan, arrivo alle 13:30, siamo flessibili per modificare l'orario di partenza, nel caso in cui desideri partire più tardi e dedicare più tempo ai templi	

Price:

($) 75

(€) 64

(£) 56

Spechial Offer For Groups And Childeren (Below 12) 50% Discount

Book Now

Trip Page